



San Cristóbal



Código: 03009.AL014.1001

Tipología: Área Recreativa

Capacidad: 40

Municipio/Comarca/Provincia: Alcoy/Alcoi/L'Alcoia/Alicante

Titularidad: Ayuntamiento. CUP_AYTO_CONS. AL014AL3004. San Cristóbal

Espacio Natural Protegido: PORN.- Parc Natural de la Serra de Mariola

PRUG.- Serra de Mariola

Parc Natural de la Serra de Mariola



Ubicación

UTM ETRS-89 (30N) X: 717819 Y: 4286906

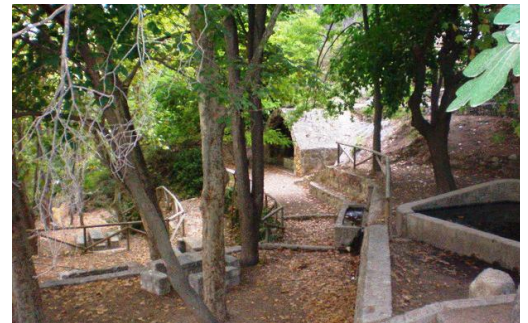
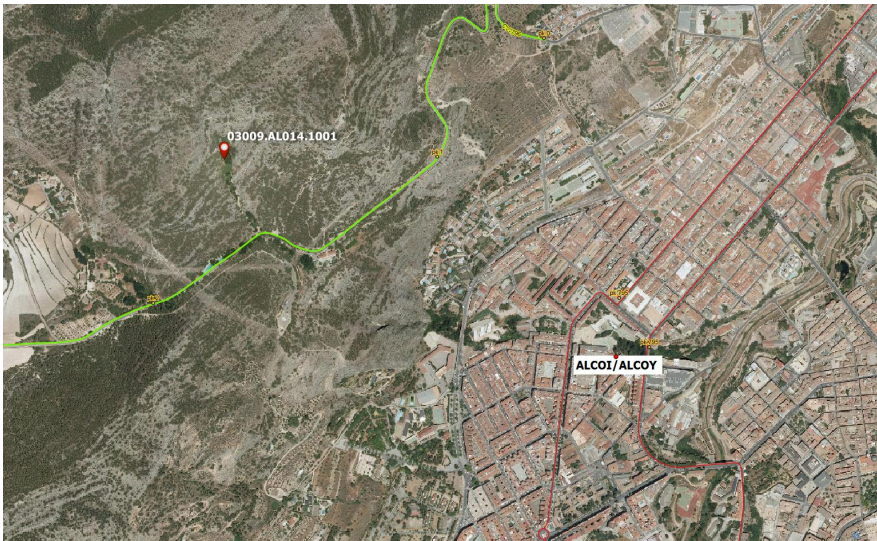

DESCRIPCIÓN GENERAL: Ubicada en la entrada al parca natural de Serra de Mariola, Se trata de un área forestal cubierta con chopos y plataneros. Dispone de fuente y mesas.

Acceso

Por el Nordeste del municipio tomar calle Barranc del Sinc y continuar por CV-796, tras 2,2 km accedemos al área del Preventori, ubicada justo al lado de la carretera. Desde allí, dejaremos el coche y tomaremos camino forestal a pie por el norte y tras 250 m. accedemos a la instalación

Tipo:	Bueno
Firme:	Pista
Municipio Cercano:	Alcoy/Alcoi
Distancia (Km):	3,3
Acceso:	A pie
Conexión Senderos:	GR-7, PR-CV 160, PR-CV 133, Ruta amarilla Parque natural Serra

Servicios

