

Molí Mato



Código: 03003.AL043.1000

Tipología: Área Recreativa

Capacidad: 60

Municipio/Comarca/Provincia: Agres/El Comtat/Alicante

Titularidad: Generalitat.CUP_GV. AL047AL1003. Ombría de Mariola

Espacio Natural Protegido: PORN.- Parc Natural de la Serra de Mariola

PRUG.- Serra de Mariola

Parc Natural de la Serra de Mariola



Ubicación

UTM ETRS-89 (30N) X: 714648 Y: 4294571

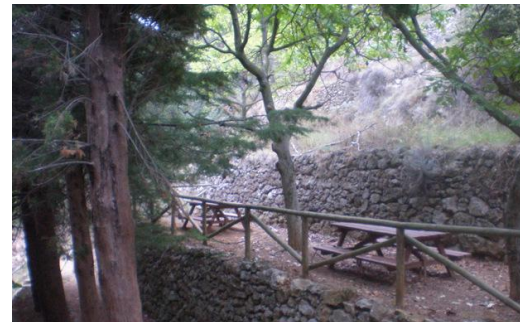
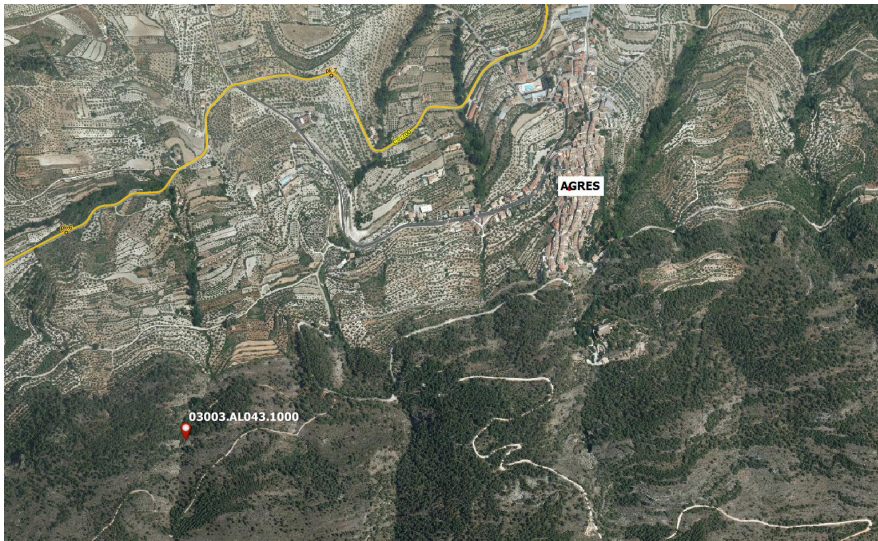

DESCRIPCIÓN GENERAL: Instalación ubicada en el paraje y en el mismo barranco de Montblanc. Con una agradable sombra y abundante agua. Presencia de árboles caducifolios.

Acceso

Desde Agres tomar la pista forestal que llega hasta la instalación de Zamorano. Una vez allí, tomar la pista forestal que está cerrada con una cadena (acceso a pie) dirección cava o Montcabrer. Seguir dicha pista y a unos 350 metros, se encuentra el área.

Tipo:	Bueno
Firme:	Pista
Municipio Cercano:	Agres
Distancia (Km):	1,9
Acceso:	A pie
Conexión Senderos:	PR-CV 104

Servicios



Fuente



Mesas



Paellero



Comedor



Bar



Zona Juegos



Papelera



Contenedor



Aparcamiento



S. Eléctrico



Delimitación



Chimenea



Duchas



Lavabos



WC